

Edo-Tokyo Museum

東京都江戸東京博物館

Located next to the Ryogoku Kokugikan Sumo Stadium, the Edo-Tokyo Museum provides a snapshot of the history and culture of the city from the 1600s to today. Visitors are enthralled by the museum's abundant historical items, while the 9,000 square meter permanent exhibition area also offers lots more to see. Life-size and scale models help visitors understand life in Edo-Tokyo, making this venue ideal for one-of-a-kind events where participants can mingle while enjoying the historical exhibitions.

両国国技館に隣接する東京都江戸東京博物館は、江戸東京の歴史と文化を伝える実物資料、大型模型や緻密な縮尺模型が楽しめる歴史ミュージアム。まるで当時にタイムスリップしたかのように、江戸東京の雰囲気を感じられます。

P 30 buses
バス30台の駐車スペースがあります。

 Accessible restroom
多目的トイレがあります。

Room / Space 会場名	Floor 階	Size (m) 面積	Seated 着席(名)	Standing 立食(名)	Hours of use 利用時間	Remarks 備考
Main Hall 大ホール	1	601	400	—	After hours* 開館時間外	Food/Beverage not permitted 飲食不可
Small Hall 小ホール	1	217	135	—	After hours* 開館時間外	Food/Beverage not permitted 飲食不可
Conference Room 会議室	1	315	—	130	After hours* 開館時間外	
Lecture Room 1 学習室 1	1	100	—	60	After hours* 開館時間外	
Lecture Room 2 学習室 2	1	79	—	50	After hours* 開館時間外	
Special Exhibition Area 特別展示室	1	1,006	—	—	After hours* 開館時間外	Food/Beverage not permitted 飲食不可
Permanent Exhibition Area 常設展示室	5, 6	8,934	—	—	After hours* 開館時間外	Food/Beverage not permitted 飲食不可
Café カフェ	1	63	36	40	After hours* 開館時間外	

The venue will be closed from April 1, 2022 to the end of the FY2025, for major renovations.

※大規模改修工事のため、令和4年4月1日～令和7年度中(予定)休館

Please inquire about detailed conditions of use.

利用条件等の詳細についてはお問い合わせください。

*All day on regular closing days

1-4-1 Yokoami, Sumida-ku, Tokyo 130-0015 JAPAN

<https://www.edo-tokyo-museum.or.jp/en/>

Contact: Tokyo Unique Venues

TEL: +81-3-5579-8870

E-mail: tokyouniquevenues@tcvb.or.jp

〒130-0015

東京都墨田区横網1-4-1

<https://www.edo-tokyo-museum.or.jp/>

問合せ先: ユニークベニューワンストップ総合支援窓口(東京観光財団内)

TEL: 03-5579-8870

E-mail: tokyouniquevenues@tcvb.or.jp

1F

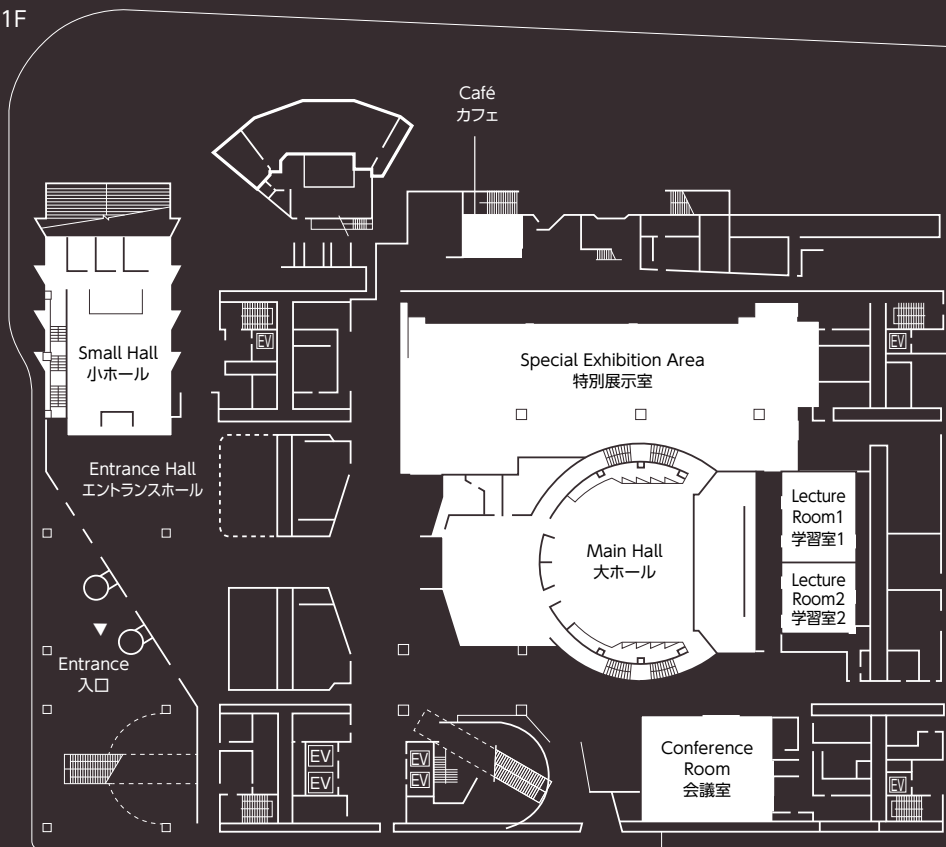

5F

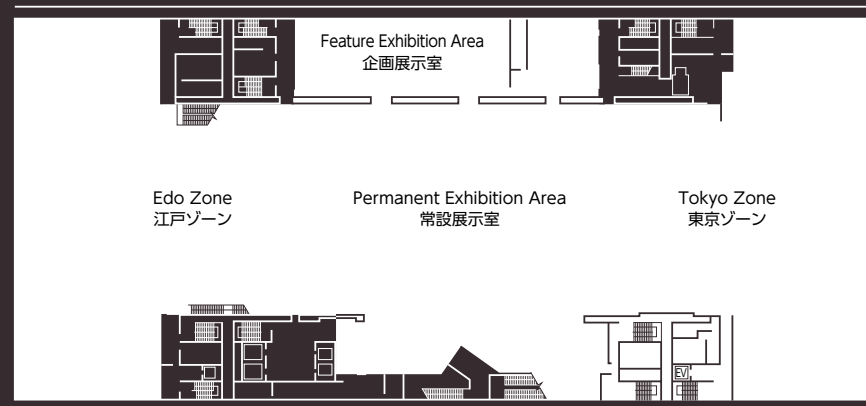

6F

